# Москва
# Соборы, монастыри и церкви
( 1881 – 1882 г.г. )

Колокольня " Иван Великий "

Церковь Архидьякона Евпла на Мясницкой

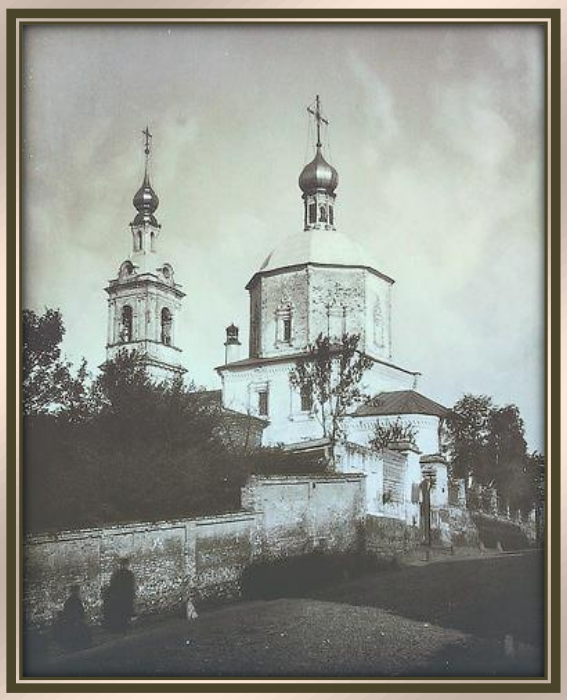

Церковь Апостолов Петра и Павла у Яузских ворот

Церковь Похвалы Пресв. Богородицы близ Каменного моста

Благовещенский Собор

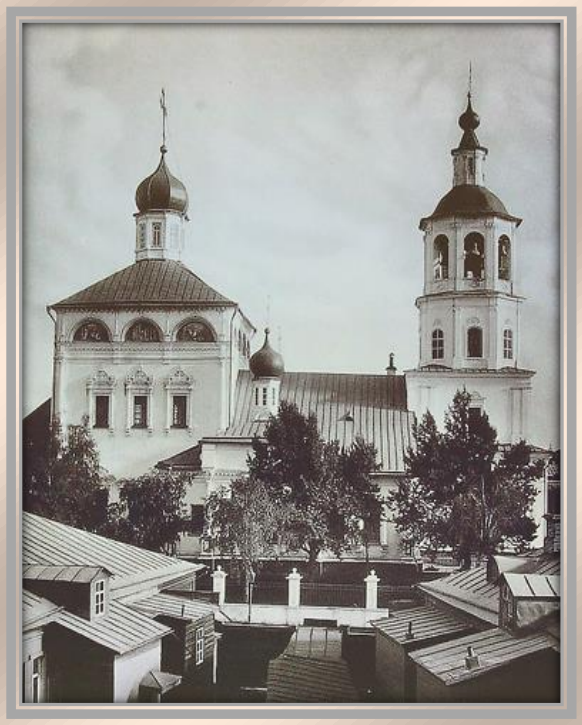

Церковь Введния в Храм Пресв. Богородицы

Церковь Воскресения Христова в Гончарах

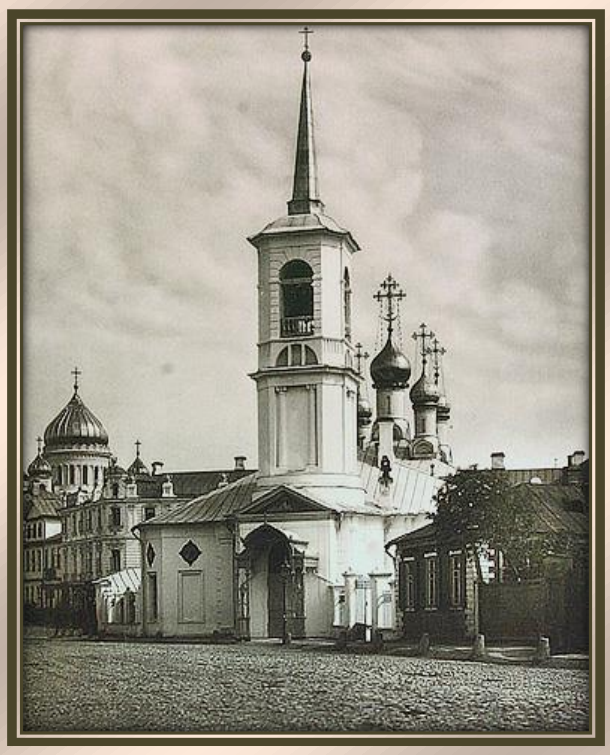

Церковь Воскресения Христова на Остоженке

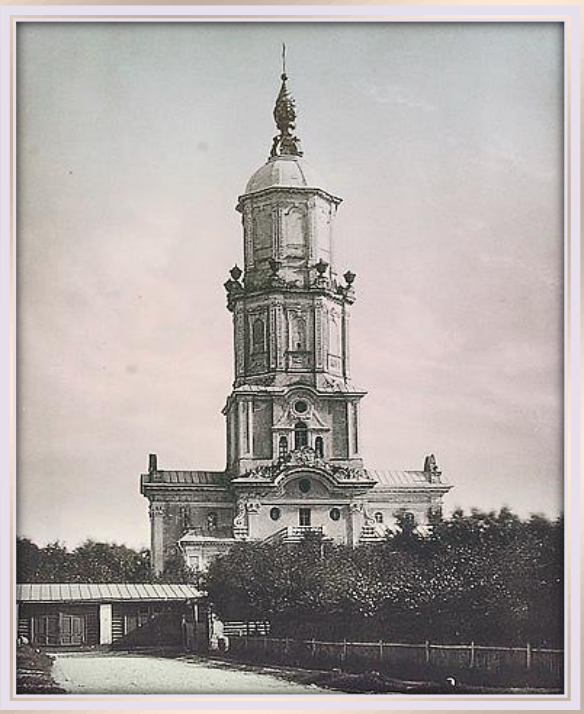

Церковь Гавриила Архангела
( Меншикова Башня )

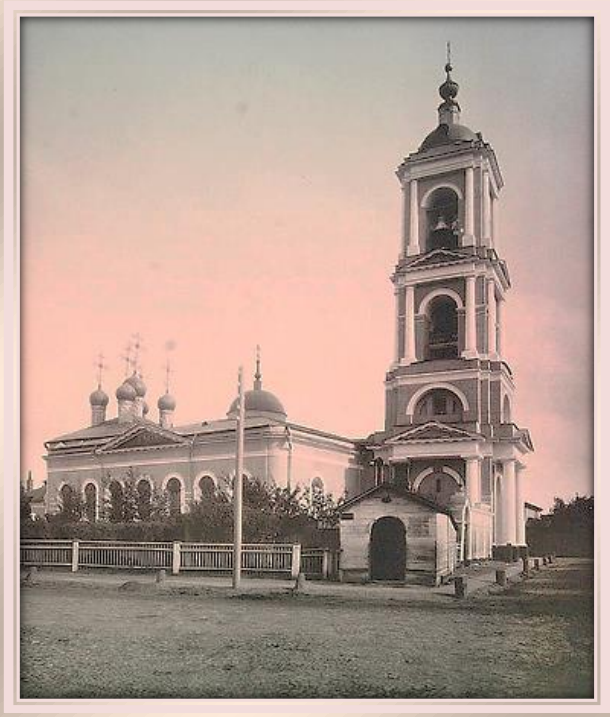

Церковь Св-М Ермолая на Козьем
Болоте на Садовой

Церковь Живоначальной Троицы
В Лужниках

Церковь Знамения Пресв.
Богородицы на Песках

Церковь Иоанна Предтечи на
Малой Лубянке

Церковь Максима Исповедника
На Варварке

Церковь Николая Чудотворца
на Ильинке

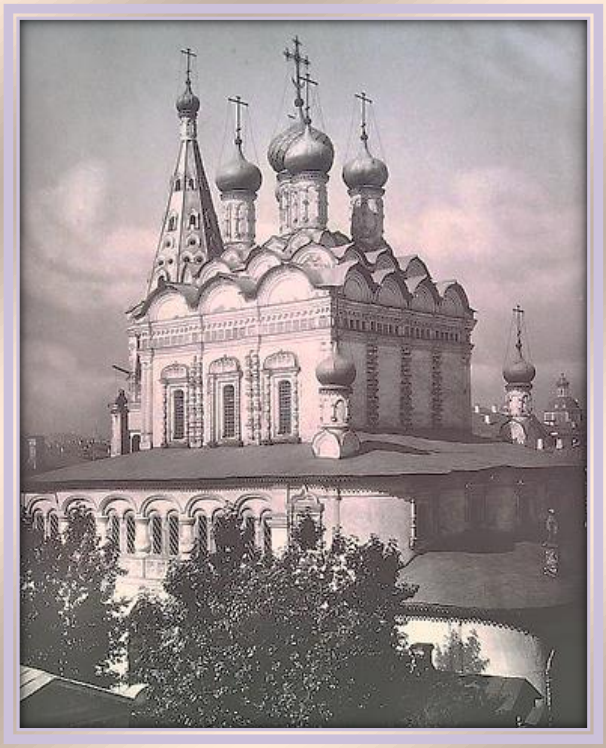

Церковь Николая Чуд в Столпах
в Армянском пер.

Церковь Николая Чудотворца
на Мясницкой

Церковь Покрова Пресв. Богородицы
в Левшине

Церковь св. Климента Папы Римского
на Пятницкой

Церковь Рождества Пресв.
Богородицы в Путинках

Церковь Св. Мученика Ипатия
в Игнатьевском пер.

Церковь Николая Чудотворца
На Кузнецкой

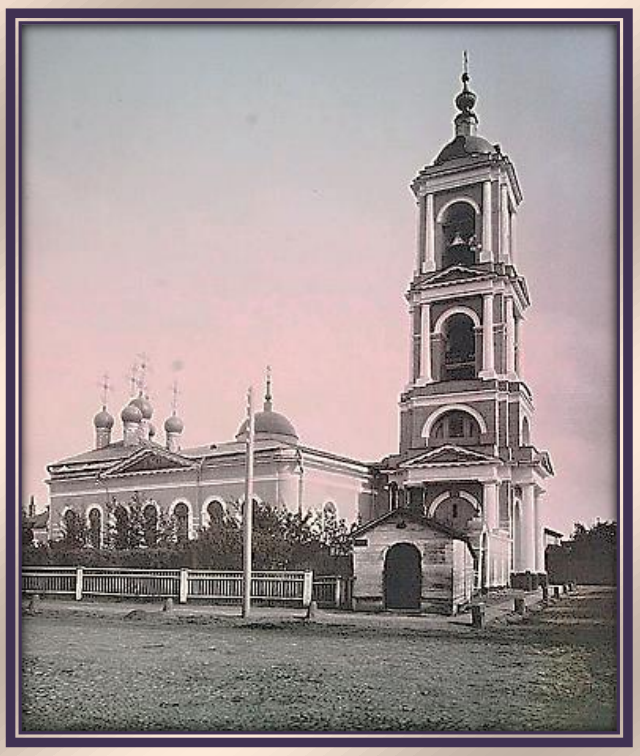

Церковь Св-М Ермолая
на Глинищах

Церковь Спаса Преображения на
Козьем Болоте

Церковь Феодора Студита
у Никитских Ворот

Церковь Черниговских Чудотворцев

Архангельский  Собор

Церковь Николая Чудотворца
на Песках

Церковь Спаса Преображения в Наливках

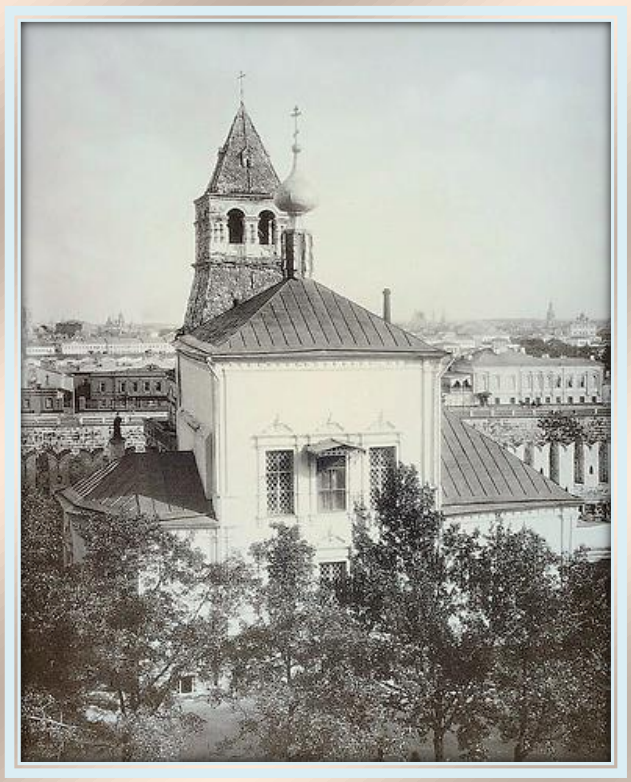

Церковь Благовещения Пресв. Богородицы

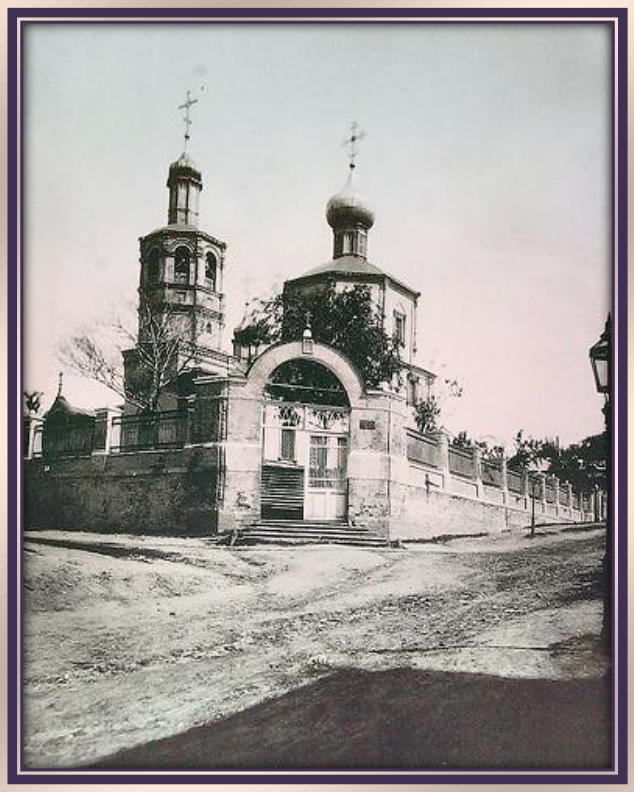

Церковь Всемилостивого Спаса

Церковь Грузинской Божьей Матери

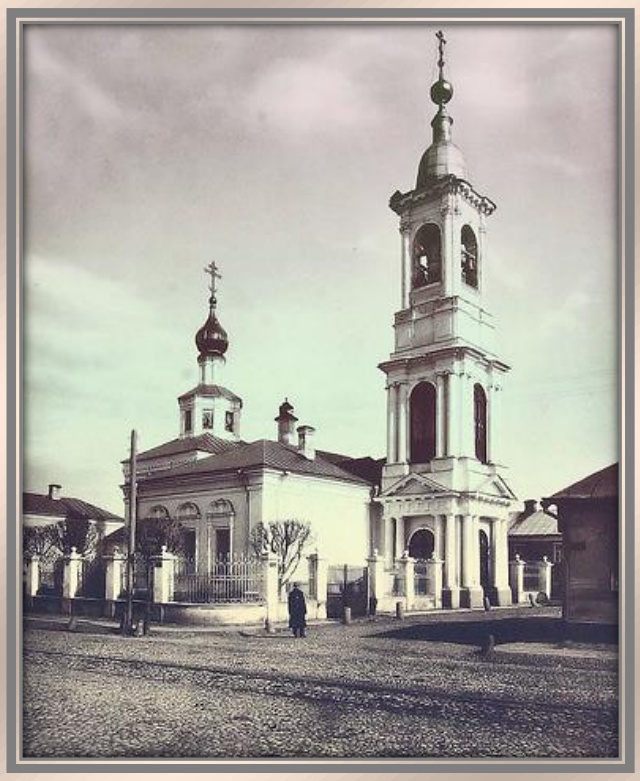

Церковь Николая Чудотворца в Плотниках

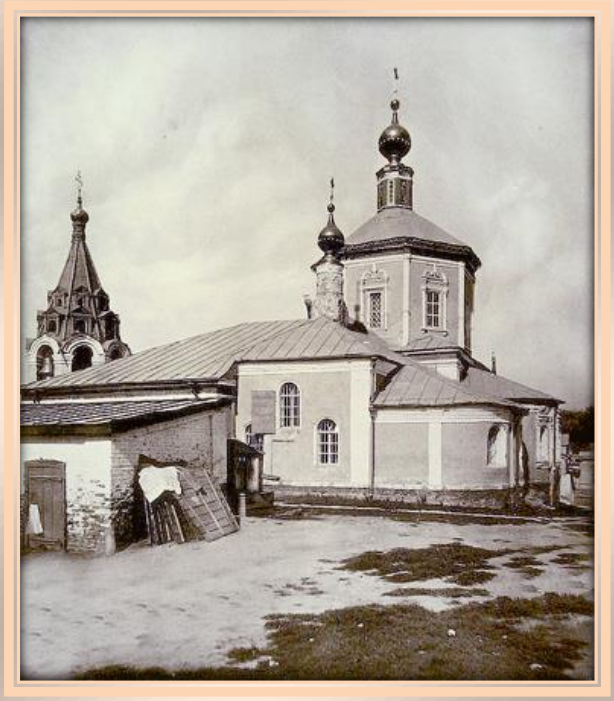

Церковь Архидьякона Стефана

Церковь В. Мученика Георгия
в Старых Лучниках

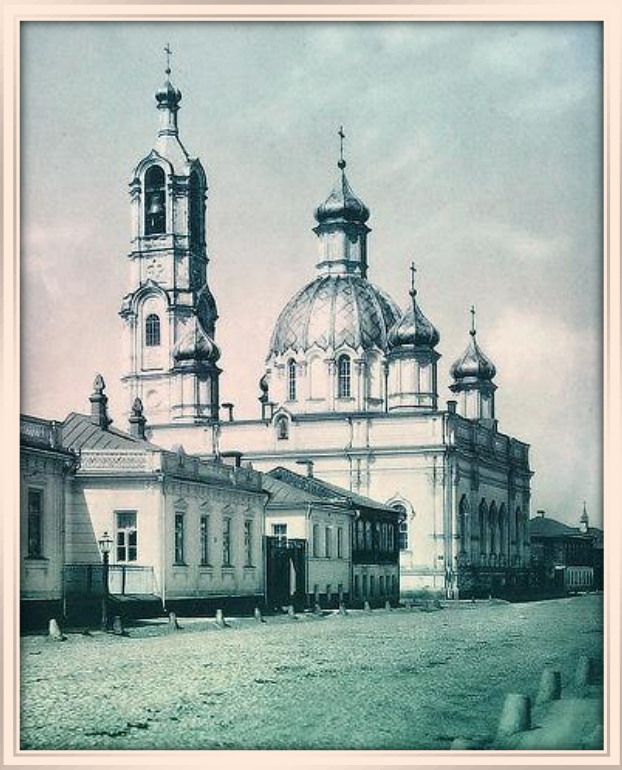

Церковь В. Мученика Никиты
в Старых Толмачах

Церковь Николая Чудотворца
на Берсеньевке