Сборник старинных иллюстраций к журналам и книгам №5

Новогоднее поздравление царя, патриархом.

На опубликованном рисунке художника Э. Муйжеля изображён обряд новогоднего поздравления царя патриархом в XYII веке. В то время Новый год праздновался 1 сентября. Патриарх в сопутствии духовенства с иконами, являлся в покои царя; царь принимал патриарха, окружённый чадами, домочадцами, советниками и всем двором, и принимал поздравления патриарха и благословение на споспешествование в делах в наступающем году.

С новым веком!
(рисунок Бролинга)

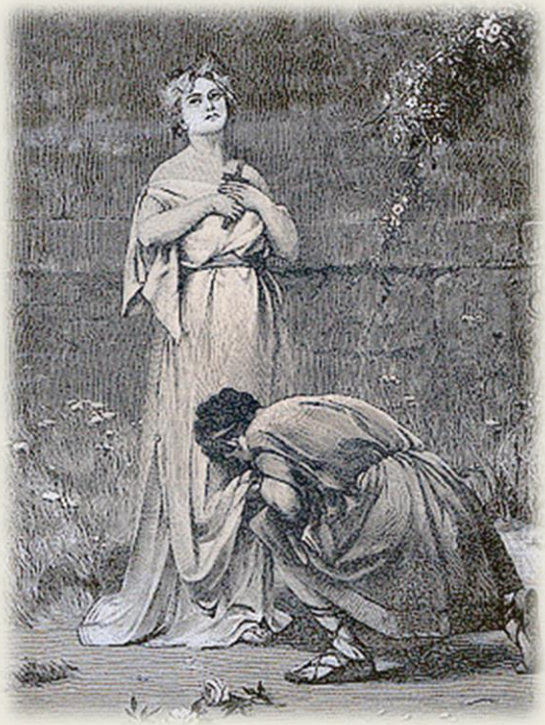

Последний поцелуй.
(картина Г. Шредтера)

Смерть коня – смерть всаднику.
(худ. Каразин)

Возвращение с охоты.
(худ. Бролинг)

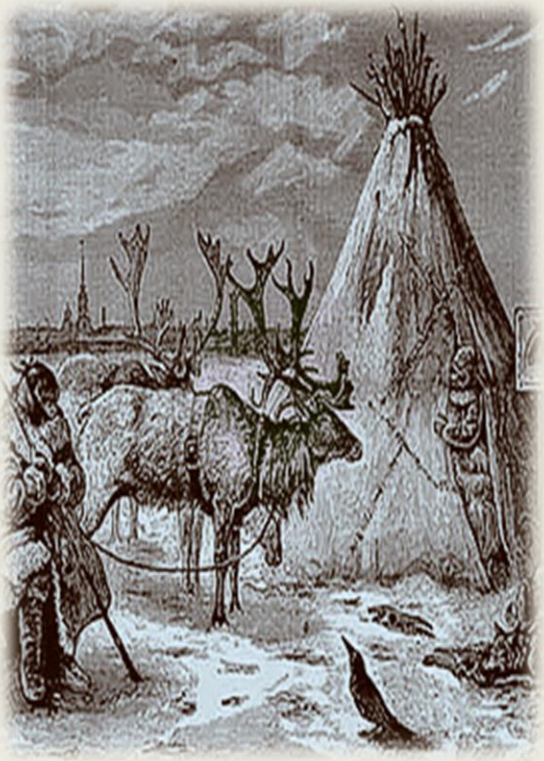

Стойбище оленевода
(худ. Каразин)

За пяльцами
(худ. Муйжеля)

Школа в Каире
(рис. К.Е. Маковского)

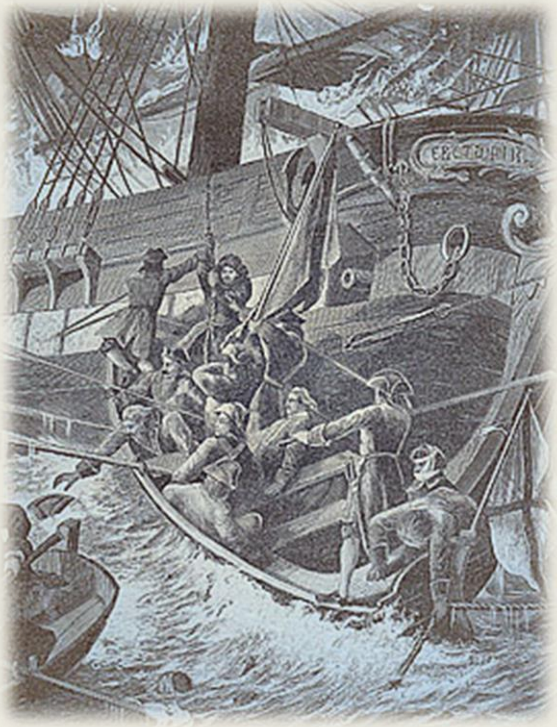

Гибель корабля "ЕВСТАФИЙ"
(рис. И. Панова)

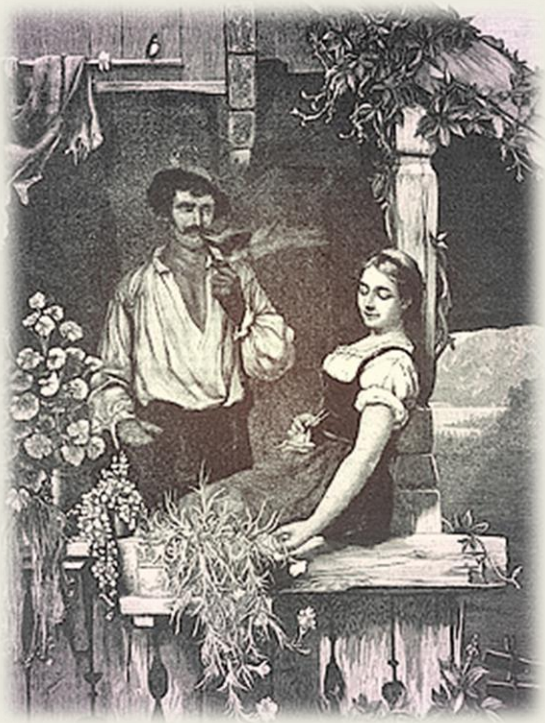

Сердечный вопрос
(картина В. Фон-Миллера)

Дитя Венесуэлы
(картина Н. Зихеля)

Первые шаги
(картина Р. Бейшлага)

Крысолов из Гамельна
(картина К. Гертса)

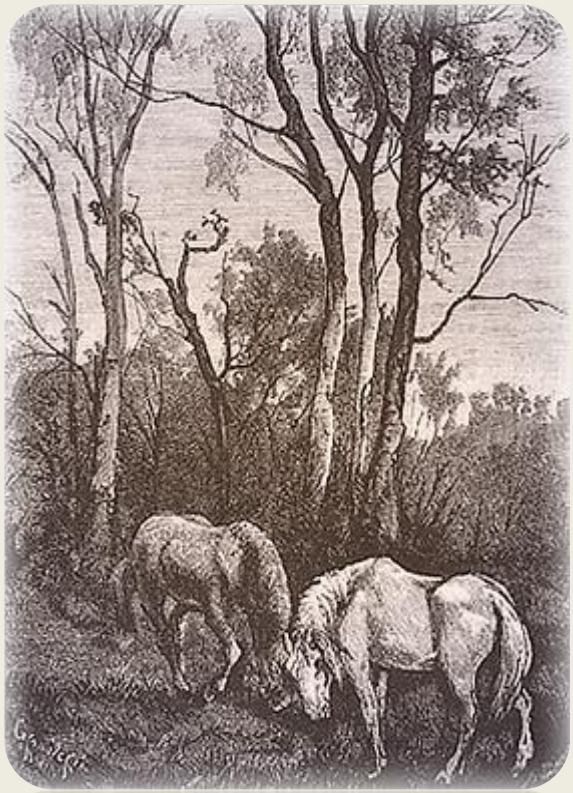

В ночном
(рис. Соколовского)

Локи и Сигуна
(картина К. Гебгарта)

Бабушкины сказки
(картина А. Зейферта)

Геркулес и Омфала
(картина Глейра)

Римский пастух
(картина Ганфштенгля)

Приглашение к танцу
(картина Б. Вотье)

Вырубленный лес
(картина А.И. Мещерского)

Испуг
(картина Команса)

Певица
(картина Уде)

С попутчиками
(картина Прянишникова)